



**rakuera**  
ラクエラ

キッチンが家具、  
と考える。

お気に入りの家具を選ぶようにキッチンを選んでみる。  
ラクエラが目指したのはインテリアの組み合わせを楽しむキッチンです。



■扉カラー  
コンフォートシリーズ

AROMA アロマ	DAP光沢
アロマホワイト (E2A)	アロマライム (E2E)
アロマネーブル (E2Y)	アロマカシス (E2Q)
	アロマトープ (E2K)
	アロマアズール (E2P)

CAFE TILE カフェタイル

カフェタイルホワイト (E3Q)	カフェタイルローズ (E3U)
カフェタイルアーク (E3S)	

RELIEF OAK リリーフオーク

リリーフオークホワイト (E3T)	リリーフオークナチュラル (E3V)
リリーフオークミディアム (E3X)	

CAFE WOOD カフェウッド

カフェウッドラテ (E3T)	カフェウッドモカ (E3K)
カフェウッドブレンド (E3B)	カフェウッドエスプレッソ (E3H)

■素木仕上げ(木目柄)

ロングバー取手  
ライン取手

# システムキッチン商品仕様書

お問い合わせ番号：  
100422515



## ご提案プラン

商品合計	¥947,000-
取付・設置費	¥72,000-
商品総合計	¥1,019,000-
(税込)	¥1,100,520)
消費税	8%
納品予定月に準じます。 価格は税抜価格と、税込価格に分けて表示しています。	
納品予定月	2018年07月

作成日付	2018年04月13日
プラン名	キッチン/ラクエラ
見積番号	143355547
図面番号	112471590
営業所	名古屋営業所
営業担当	林康之
ショールーム	
ショールーム担当	

### 扉カラー参考価格 ご予算に合わせて、扉カラーをお選びいただけます。

シリーズ	金額	シリーズ	金額
グランド	¥1,039,000 ( ¥1,122,120 )		
コンフォート	¥947,000 ( ¥1,022,760 )		
シンシア	¥924,000 ( ¥997,920 )		

### トップ材質参考価格 ご予算に合わせて、トップ材質をお選びいただけます。

トップ材質	金額	トップ材質	金額

見積有効期限 30日

## ご提案仕様

**rakueru**  
ラクエラ

商品シリーズ	: ラクエラ
扉シリーズ	: コンフォート
扉カラー	: リリーフオークホワイト
キャビネットカラー	: アイボリー
取手	: ライン取手
キッチンレイアウト	: I型
シンク勝手	: 左
間口 / 奥行 / 高さ	: 255cm / 65cm / 85cm
ワークトップ素材	: ステンレス / コイニングドット柄
フロアキャビネット	: スライド収納プラン
スライドレール(シンクキャビネット)	: サイレントレール (底板ステンレス なし)

シンク種類	: ステンレスシンク (大) TGシンク / ステス
水栓金具	: 浄水器一体型省エネシングル水栓
食器洗い乾燥機	: あり
加熱調理機器	: ホーロートップコンロ グリル:水無片面焼き フェイス:シルバー トップ:ブラック 間口600mm
ガス種	: 未定
レンジフード	: W=90cm / フラットスリムレンジフード 化粧前幕板タイプ (扉面材)
吊戸棚 / オプション	: H=700mm / ミドル吊戸棚 片側板のみ不燃仕様
開放防止部品	: なし
壁パネル	:
壁パネル部材	:
天井高さ	: 未確定 (2360mm)
ガラスタイプ	:

建築現場の状況に応じて、商品取付費および搬入費が加算される場合があります。  
 建築工事、電気工事、設備工事は施工範囲外の別途工事となります。  
 製品仕様及び金額を予告無く変更する場合がありますので、予めご了承下さい。  
 ご検討用プランにつき、商品名・商品仕様等については、ご販売事業者様との間で詳細をお打ち合わせ願います。

# 商品明細（内訳）書

お問い合わせ番号：100422515

見積番号：143355547（2018年04月13日）

## ご提案プラン

図面番号：112471590（2018年04月13日）

--	--	--	--	--	--	--	--	--	--	--	--

番号	部番	機種名	機能名	品名	商品寸法			数量	単価	標準金額	備考
					W	D	H				
1	1	D65cm I 型ワークトップ	ステンレスシンク（TGｼﾝｸ）	EBZBA255BTGL-SSNA	2550	650		1	¥110,000	¥110,000	ステンｽ(ﾄｯﾄ柄)
2	2	水栓金具	浄水器一体型省エネｼﾝｸﾞﾙ水栓（一般地）	ZSMJT426R14AH-E				1	¥59,000	¥59,000	
3	3	D65cmサイド化粧板	ベースキャビネット用	EBNE067HBNN-E3T	15	670	900	1	¥20,000	¥20,000	
4	4	D65cmシンクキャビネット	スライド収納（サイレントレール）	EBS105HPPGN-E3TBN	1050	640	830	1	¥121,000	¥121,000	
5	5	D65cm食器洗い乾燥機用キャビネット	スライド収納（サイレントレール）食洗機（パネﾙﾀｲﾌﾟ）	EBB075HNPGL-E3TBN	750	640	830	1	¥91,000	¥91,000	
6	6	食器洗い乾燥機（D65cm）	化粧パネルﾀｲﾌﾟ（ｼﾙﾊﾞｰﾌｴｲｽ）	ZWPP45R14LDS-E	448	621	450	1	¥138,000	¥138,000	
7	7	D65cmコンロキャビネット（3口ｺﾝﾛ用）	スライド収納（サイレントレール）ｺﾝﾛ横引出前板ｸﾞﾚｰ	EBG075HBRYR-E3TBN	750	540	830	1	¥80,000	¥80,000	
8	8	調理機器（ガスコンロ・3口）	水無片面焼（ｼﾙﾊﾞｰﾌｴｲｽ、ﾌﾞﾗｯｸ・ﾎｰﾛｰﾄｯﾌﾟ）	ZGFNK6R14QSE-E	594	508	220	1	¥107,000	¥107,000	ｶﾞｽ種要確認
9	9	ガス配管ガード	3口ｺﾝﾛ用	ZKHKBN-E				1	¥5,000	¥5,000	
10	10	サイド化粧板	ミドル吊戸棚用	EBNE039MWBNN-E3T	15	390	700	1	¥14,000	¥14,000	
11	11	ミドル吊戸棚	取手レス仕様	EBW135MBAAL-E3TNN	1350	370	700	1	¥55,000	¥55,000	
12	12	ミドル吊戸棚	不燃仕様（片側）・取手レス仕様	EBW030MSAAL-E3TNN	300	370	700	1	¥23,000	¥23,000	
13	13	レンジフード	フラットスリムレンジフード	ZRS90ABM14FSR-E	900	600	35	1	¥100,000	¥100,000	
14	14	レンジフード対応部材	専用化粧幕板（扉面材）	EBJRM90PBFZ-E3T	896	15	631	1	¥16,000	¥16,000	
15	15	レンジフード対応部材	フラットスリムレンジフード用化粧幕板取付ﾌﾙｰﾑ	ZRY90FBEZZFSZ-E	900	27	30	1	¥8,000	¥8,000	
キッチン 小計										¥947,000	

番号	部番	機種名	機能名	品名	商品寸法			数量	単価	標準金額	備考
					W	D	H				
16				ﾌｳｴﾞﾙﾄﾘｯﾌﾟﾌﾞﾛｯｸ				1	¥72,000	¥72,000	
取付・設置費 小計										¥72,000	

# 商品明細（内訳）書

お問い合わせ番号：100422515

見積番号：143355547（2018年04月13日）

図面番号：112471590（2018年04月13日）

## ご提案プラン

製品仕様及び金額を予告なく変更する場合がありますので、予めご了承下さい。  
ご検討用プランにつき、商品名・商品仕様等については、ご販売事業者様との間で詳細をお打ち合わせ願います。

商品総合計	¥1,019,000
(税込み)	( ¥1,100,520 )

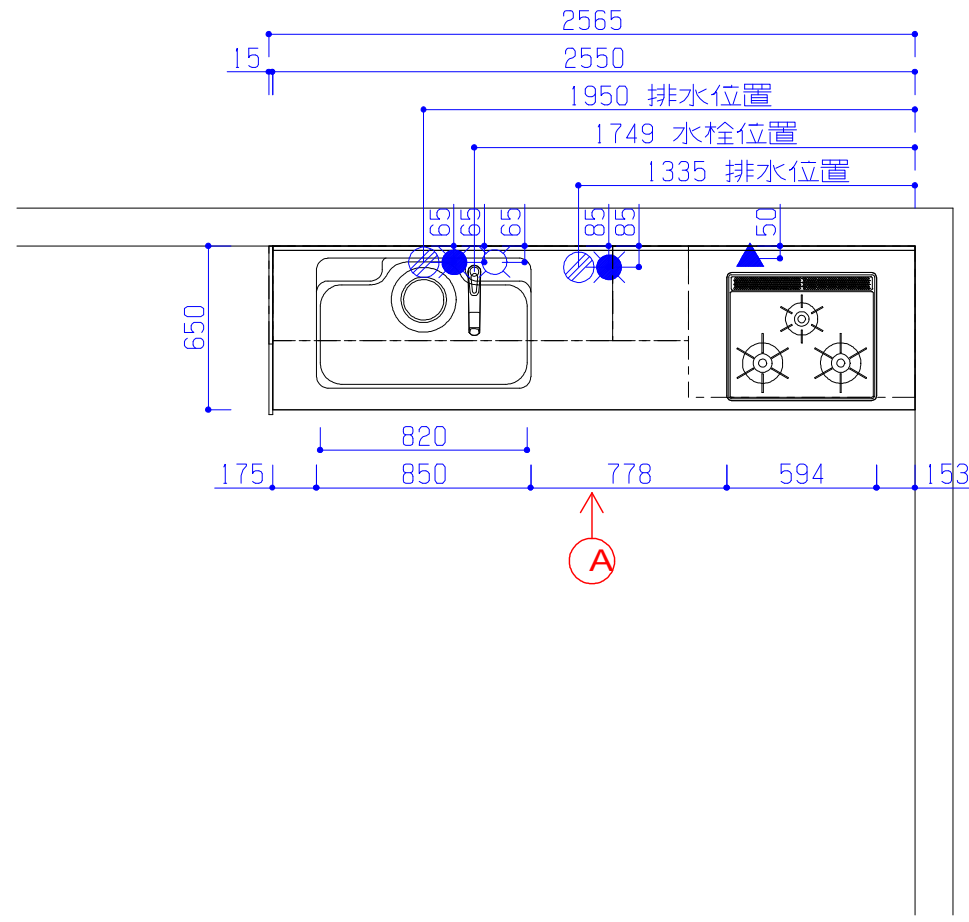

平面図

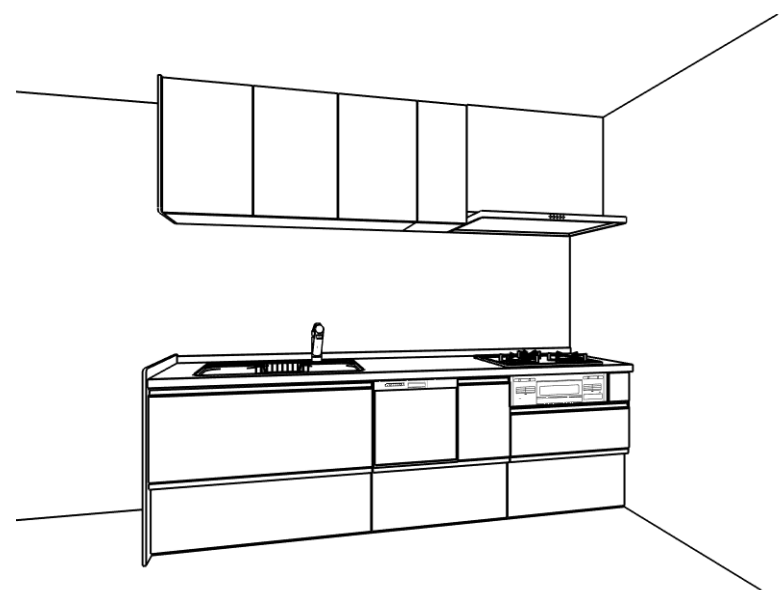

■設備記号

記号	記号の意味	記号	記号の意味
☉	給水位置	●	コンセント取付位置
●	給湯位置	● <sub>2</sub>	コンセント取付位置/2口
⊙	排水位置	● <sub>200V</sub>	コンセント取付位置/200V
▲	ガス配管位置	● <sub>ET</sub>	アース付コンセント取付位置
⊕	電源取出し位置	● <sub>3PE</sub>	3極接地付コンセント取付位置

■商品概要

商品シリーズ	ラクエラ	
扉シリーズ	コンフォート	
扉カラー	メイン色	リリーフオークホワイト
	サブ色	
キャビネットカラー	アイボリー	
取手種類	ライン取手	
W・D・H	255cm/65cm/85cm	
トップカラー	ステンレス/コイニングドット柄	
シンク種類	ステンレスシンク(大) TGシンク/スルス	
天井高さ	未確定(2360mm)	
壁パネル		
壁パネル部材		
アシストラックタイプ		
開放防止部材	なし	
水栓金具	浄水器一体型省エネシングル水栓	
引出し仕様	サイレントレール(底板ステンレス なし)	
食器洗浄乾燥器	あり	
調理器	ホーロートップコンロ グリル:水無片面焼き	
レンジフード	W=90cm/フラットスリムレンジフード 化粧前幕板タイプ(扉面材)	
吊戸	H=700mm	
カウンタートップ		
ガラスタイプ		

■必ずお読み下さい

天井高さをご確認下さい。(かっこ付の寸法は弊社標準です)
以下の工事・部材は別途ご用意下さい。
・周囲躯体、仕上げ、取り付け用下地工事
・ダクト工事、壁面開口、屋外化粧カバー等
・給排水配管、電気配線、および接続工事
設備位置を担当営業に必ず確認してください。

本体の「取付・設置」以外の関連工事(大工工事、電気工事、ガス配管工事、管工事、建具工事等)は法的有資格者による工事が必要になります。

クリナップ株式会社	営業 名古屋営業所 林康之	シリーズ ラクエラ	物件名	ご提案プラン  キッチン/ラクエラ
	SR	縮尺	お問い合わせ番号 100422515	
	2018.04.13	作図 PN239T	図面番号 112471590	

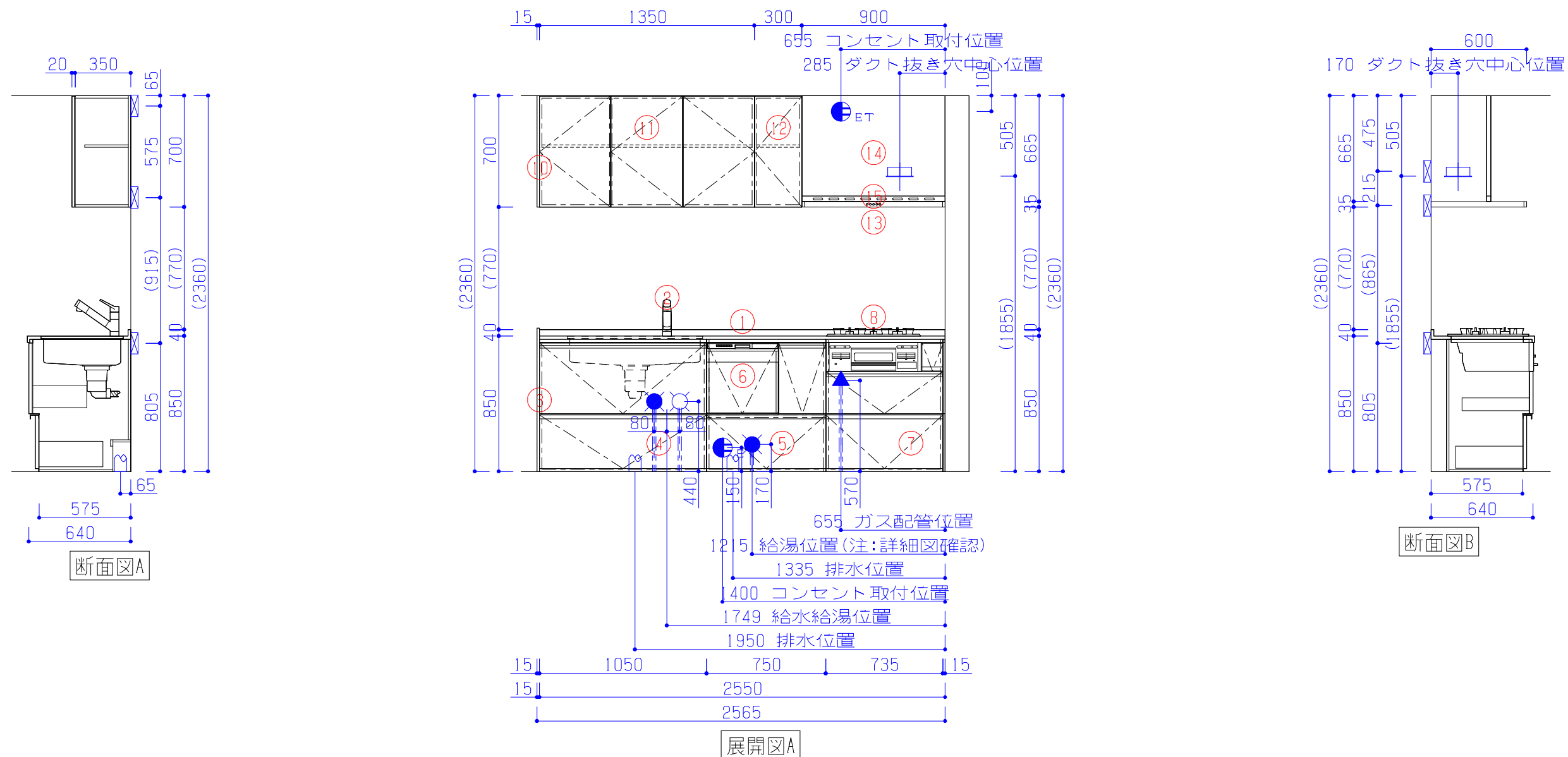

■商品詳細

No	詳細	設備等
2	水栓金具	
6	プルオープン食器洗い乾燥機 (シルバー)	885W (AC100V) コンセント (15A、アース端子) 排水管 耐熱 HT20 相当
8	ホーロートップコンロ 水無片面焼き (シルバー)	ガス接続口15A (Rc1/2) 過熱防止センサー
13	W=90cm フラットスリムレンジフード (シルバー)	(AC100V) コンセント (15A、アース端子) ダクト径150mm

■設備記号

記号	記号の意味	記号	記号の意味
○	給水位置	●	コンセント取付位置
●	給湯位置	● <sub>2</sub>	コンセント取付位置/2口
⊘	排水位置	● <sub>200V</sub>	コンセント取付位置/200V
▲	ガス配管位置	● <sub>ET</sub>	アース付コンセント取付位置
⊕	電源取出し位置	● <sub>3PE</sub>	3極接地付コンセント取付位置

■必ずお読み下さい

天井高さをご確認下さい。(カッコ付の寸法は弊社標準です)
以下の工事・部材は別途ご用意下さい。
・周囲躯体、仕上げ、取り付け用下地工事
・ダクト工事、壁面開口、屋外化粧カバー等
・給排水配管、電気配線、および接続工事
設備位置を担当営業に必ず確認してください。

本体の「取付・設置」以外の関連工事（大工工事、電気工事、ガス配管工事、管工事、建具工事等）は法的有資格者による工事が必要になります。

クリナップ株式会社

営業 名古屋営業所  
林康之  
SR  
作図 PN239T  
2018.04.13

シリーズ ラクエラ

縮尺 1/30

お問い合わせ番号 100422515  
図面番号 112471590

物件名

プラン名

ご提案プラン

キッチン/ラクエラ

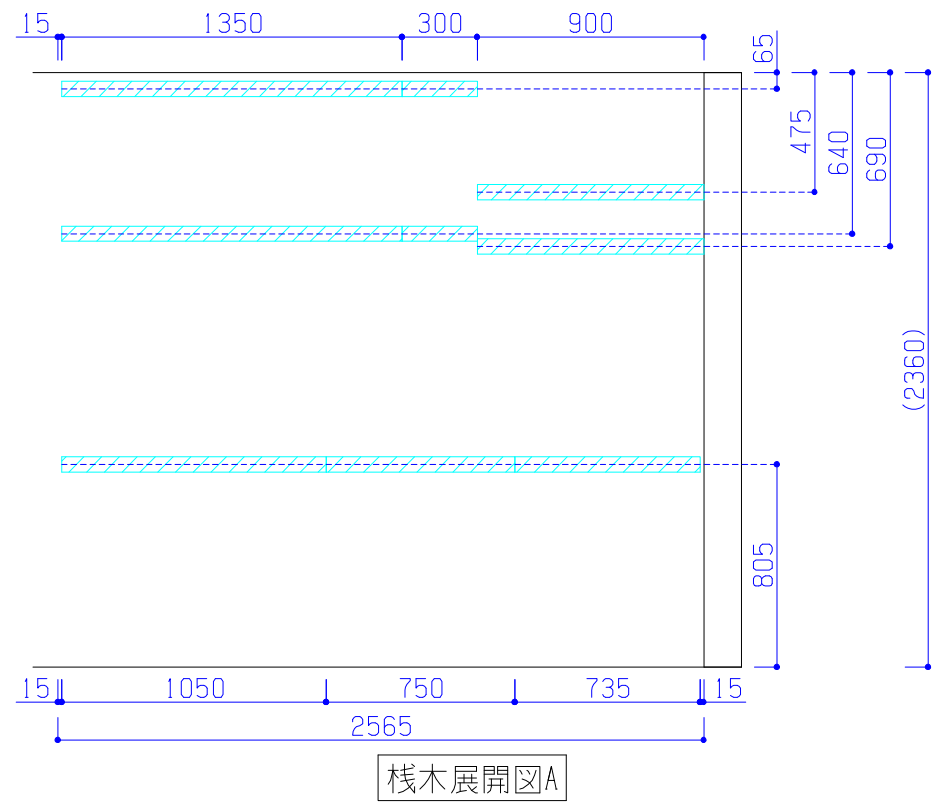

栈木展開図A

本体の「取付・設置」以外の関連工事（大工工事、電気工事、ガス配管工事、管工事、建具工事等）は法的有資格者による工事が必要になります。

クリナップ株式会社	営業	名古屋営業所 林康之	シリーズ ラクエラ		物件名	ご提案プラン	
		SR	縮尺	1/30	お問い合わせ番号		100422515
	2018.04.13	作図	PN239T		図面番号	112471590	プラン名